PROGETTO ROMANIA

(Prajesti)

AREA SOLIDARIETÀ

ONLUS

DIPENDENTI Alitalia

"La vera magia è trasformare un'idea in realtà
L'amore ha questo potere"

Posizione Geografica

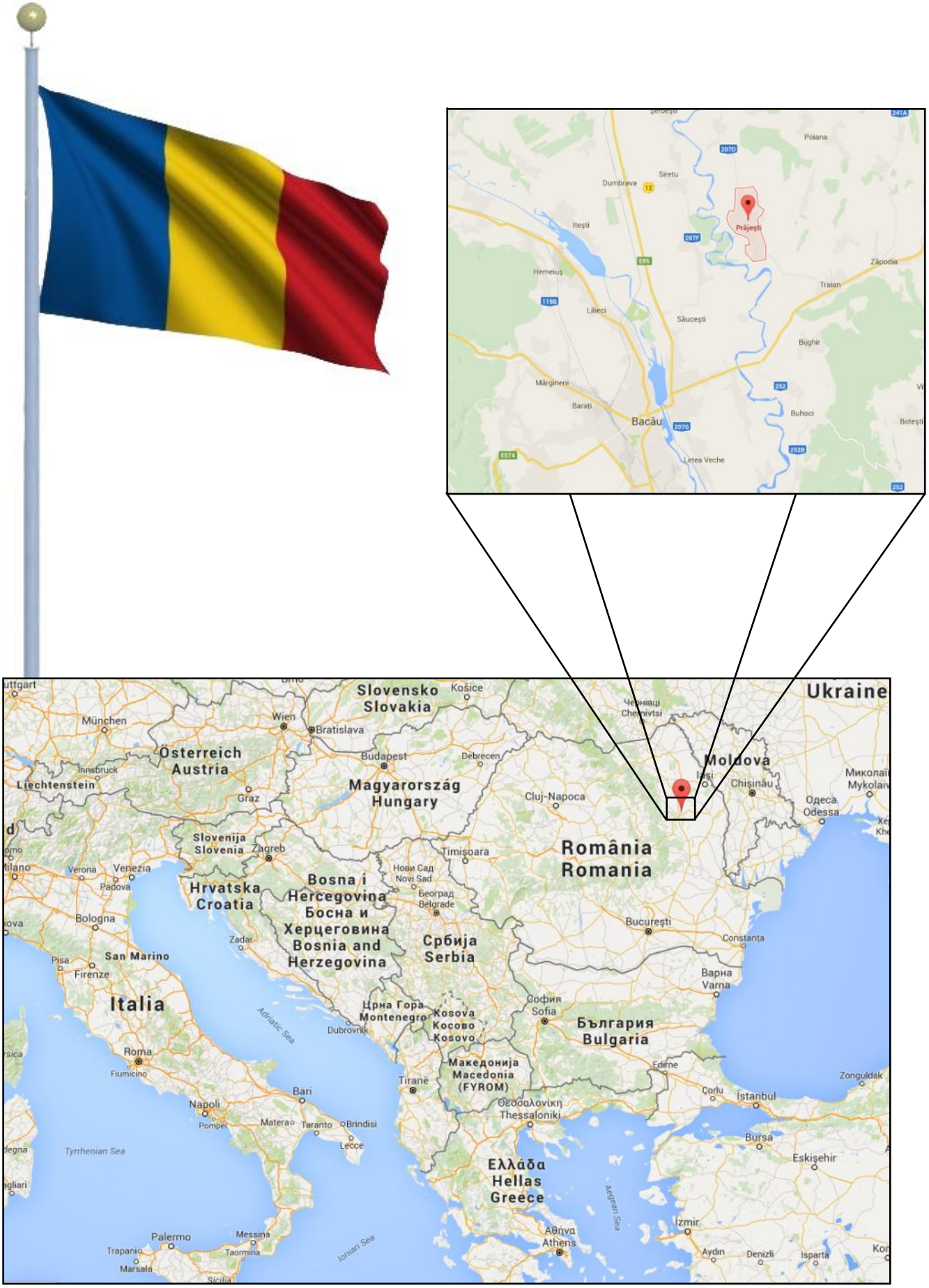

Associazione Parrochia "SS. Trinità"

Str. Bisericii, 607639-Prăjeşti, jud. Bacău; Tel: 0234/222001
Codice fiscale: 10172100, Codice Iban: **RO92 RNCB 0026 0309 0536 0018**

Prajesti/Bc
23.01.2015

Spett.le AREA SOLIDARIETA' ALITALIA ONLUS
c.a. presidente Antonio Bertaccini

Oggetto: richiesto finanziamento campo sportivo sintetico.

Egregio presidente, a seguito della relazione avuta tramite e-mail e telefono, sono ad illustrarvi parte del progetto che ci farebbe molto piacere realizzare tramite la vostra onlus.

La nostra comunità religiosa e formata di 3 frati sacerdoti che lavoriamo nel attività pastorale e abbiamo in cura più di 2000 persone tra quali un bel gruppo di scout, chierichetti, OFS, ecc, e altri 2 frati sacerdoti alla casa di spiritualità con 26 dei novizi che si preparano per entrare nel Ordine Francescano.

Associazione "Parrocchia SS. Trinità", fino adesso a svolto tanti incontri con diversi gruppi (bambini, adolescenti, scout, adulti, etc), ma purtroppo tutte queste si svolgevano nella chiesa, ma adesso anche la chiesa si sta riparando.

L'anno scorso abbiamo cominciato a costruire su un vecchio stabilimento di prefabbricato che e caduto con la neve, una sala multi uso per diversi incontri e catechesi che adesso si sfrutta al massimo come avete visto anche nelle foto mandate ed anche tramite internet.

Saremmo molto contenti a realizzare anche questo obiettivo con il vostro aiuto, cioè il campo sportivo sintetica che servirebbe per i gruppi della parrocchia e del villaggio, per catechesi, campi estivi, le gare di calcio tra le parrocchie della zona, ecc. compreso tutto in una parola: NEL FARE SPORT e uscire da casa di tutti i bambini e giovani che usano tanto l-internet e TV.

Devo specificare che abbiamo anche seminario che adesso sono 26 studenti che ci possono dare una mano a costruire, poi anche il comune e la gente del paese che hanno dei macchinari e vogliono offrire il supporto, anche materiale e dopo anche l architetto che prende come pagamento, il minimo ecc.

Ricordo che il terreno dove si costruisce il campo e nella proprietà della parrocchia e si trova vicino alla chiesa, nel centro del paese, con una casetta che si può trasformare con pochi soldi negli spogliatoi,

perchè l'acqua ed elettricità passano proprio sul nostro terreno.

Nell'immediato prepariamo i documenti e quando il tempo ci permette cominciamo i lavori del preparazione del campo, per questo ci rivolgiamo alla vostra generosità per offrire ai bambini e giovani un spazio adeguato per fare sport.

Il conto:
Parohia cattolica Prajesti
Banca: BCR Bacau
Codice Iban Euro: **RO92RNCB0026030905360018**
Codice swift: RNCBROBU

Nel allegato vi mando il preventivo in rumeno del architetto firmato e la traduzione in italiano del preventivo.

Il campo sportivo multiuso verrà chiamato ***Mirko Fersini***.

I costi per questo progetto sono stimati intorno a 29.222 euro.

In attesa di ricevere quanto prima vostre notizie e una vostra visita alla nostra comunità inviamo cordiali saluti di Pace e Bene!

Parroco:
P. Emilian Antal

Progetto

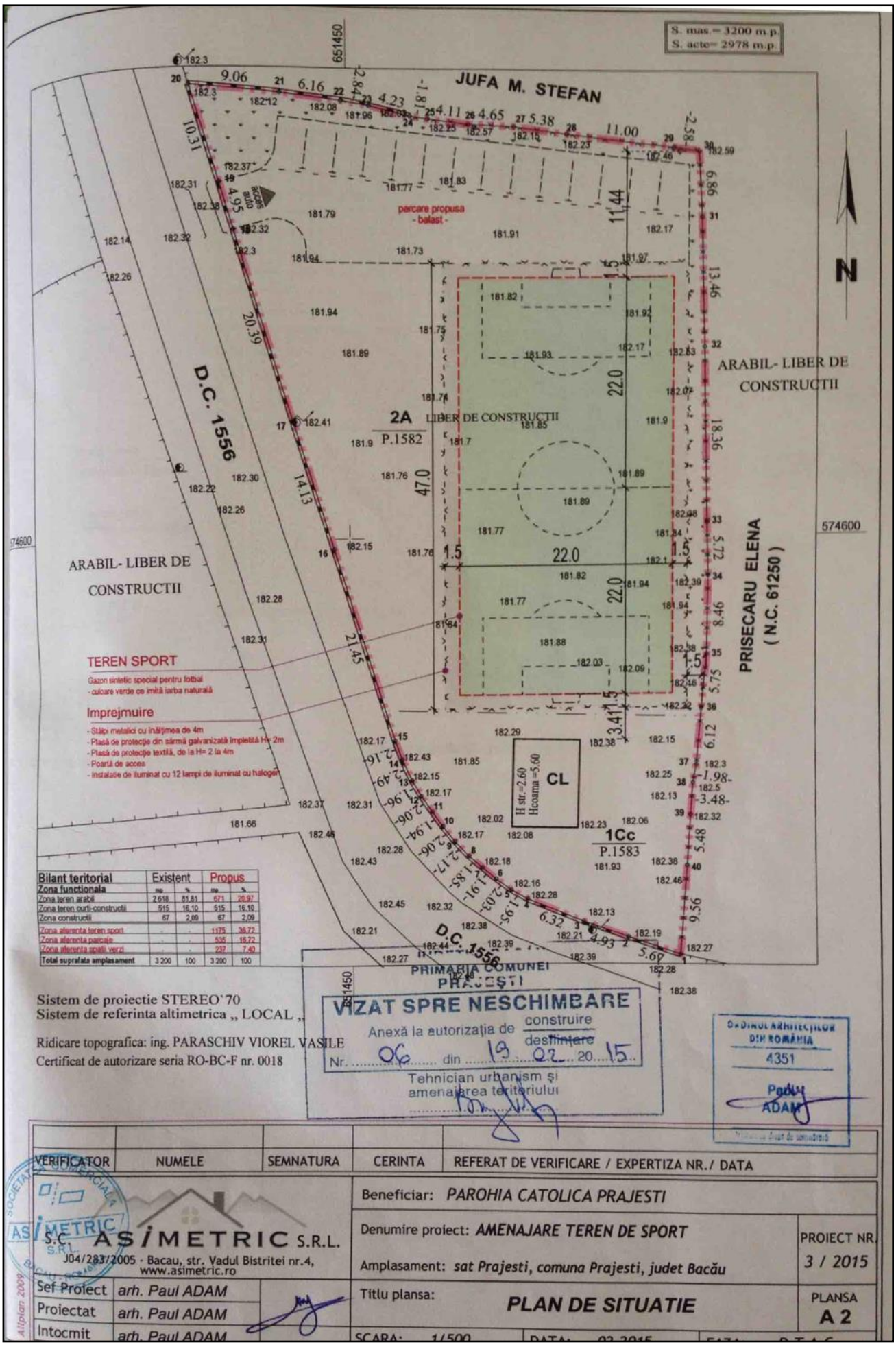

Bilant teritorial	Existent		Propus	
Zona functionala	mp	%	mp	%
Zona teren arabil	2 618	81,81	671	20,97
Zona teren curti-constructii	515	16,10	515	16,10
Zona constructii	67	2,09	67	2,09
Zona aferenta teren sport	-	-	1175	36,72
Zona aferenta parcaje	-	-	535	16,72
Zona aferenta spatii verzi	-	-	237	7,40
Total suprafata amplasament	3 200	100	3 200	100

Dettaglio preventivo

S.C. ASIMETRIC S.R.L. BACAU
J04/283/2005, C.U.I. 17204510,
www.asimetric.ro

Preventivo campo sportivo sintetico

" Mirko Fersini "

In mii lei / mii euro , la cursul 4.5 lei/euro

	DENOMINAZIONE	VALORE	
		LEI	**EURO**
1	2	3	4
I. LAVORI E COSTRUZIONE CAMPO			
	CAMPO SPORTIVO 25x44: S = 1100mc		
1	Tasse ed aprovazioni, progetto	5,600	1,244
2	movimento terra	2,700	0,600
3	pietra	7,100	1,578
4	manodopera	4,900	1,089
5	cemento, travi ferro	4,300	0,956
6	recinto	10,200	2,267
7	manodopera	4,600	1,022
8	fossa bioligica	4,400	1,000
9	sistematisazione spogliatoi, hidraulica,eletri	5,700	1,295
10	manodopera spogliatoi	4,800	1,067
11	atrezzi bagno, armadi spogliatoi,	4,800	1,091
12	farri, cavi eletrici, pali per illuminazione	12,100	2,750
13	Erba sintetica 25x44m	74,800	17,000
	TOTAL	146,000	33,182

Relazione tecnica

…Realizzazione di un sogno…

Da più di 14 anni l'associazione Area Solidarietà Alitalia Onlus si occupa della realizzazione di progetti volti al miglioramento di vita di tanti bambini, ragazzi e giovani. Quando si parla di progetti, si pensa sempre alla realizzazione di grandi costruzioni o comunque a grandi opere. Niente di tutto ciò. Per l'associazione la realizzazione, in tutto o in parte, di una scuola, di un pozzo, di un orfanatrofio, di un centro di accoglienza, di una fattoria, di un refettorio o di un campo di calcio, è sempre un "piccolo grande progetto" perché concorre a risolvere problemi concreti, in particolare quelli che subiscono, loro malgrado, i bambini e poi dedica sempre il progetto a qualcuno che non c'è più ma che ha lasciato un segno indelebile nel suo passaggio terreno

Lo scorso marzo 2015 la nostra commissione tecnica, composta dal Presidente della onlus Bertaccini Antonio e dal vice presidente della onlus Sparapani Luigi, si è recata a Prajesti in Romania, una piccola località nella provincia di Bacau, per valutare la realizzazione di un campo di calcio. Il progetto si dovrà sviluppare su un terreno messo a disposizione dalla Parrocchia di Prajesti, gestita da frati Francescani, che costituirà senz'altro un importante punto d'incontro, svago e aggregazione per tanti bambini e ragazzi del posto figli di famiglie gravemente disagiate, tolti dalla "strada".

Accompagnati da Padre Emilian, parroco della parrocchia locale, e da Lucian, consulente e operatore dei lavori, abbiamo eseguito rilievi tecnici e fotografici dell'area interessata, sono stati discussi nei minimi dettagli i particolari degli spogliatoi e del campo di calcio. Al rientro a Roma la nostra opinione ai colleghi della onlus, è stata che il progetto si può realizzare.

…Un ragazzo "speciale"…

…difensore destro degli Allievi Nazionali all'epoca allenati da Simone Inzaghi, scompare tragicamente a 17 anni il 12 aprile 2012 per un incidente con il motorino. Era considerato un giovane dalle grandi potenzialità sia per la Lazio sia per il futuro del calcio italiano. Esterno basso di grande corsa e temperamento amava spingere come un vero e proprio fluidificante. Il suo sogno da laziale, era quello di poter esordire in Serie A con la maglia "*biancoceleste*" dinanzi ai suoi tifosi in uno Stadio Olimpico tutto esaurito. Purtroppo, questo non potrà più realizzarsi, tuttavia, grazie ad un gesto di grande generosità di mamma Katia e papà Roberto, il cuore, i reni, il fegato, ed altri organi vitali di Mirko, continueranno a "vivere" in altre persone gravemente malate dando loro un'altra possibilità di vita. Attraverso questo gesto e questo ricordo, ci auguriamo che la memoria di questo "grande piccolo campione" sia da esempio per quanti giocheranno su quel campo di calcio, che, seppur lontano da noi, resterà sempre vicino nel nostro cuore.

"…ho seguito personalmente gli ultimi giorni di Mirko insieme a tutti coloro che gli volevano bene…, in quei 6 giorni di coma ho sperato anche io e ho pianto…, ho visto la forza di una mamma nel consolare gli "altri"…, ho visto un papà che parlava di Mirko con "orgoglio"…, …ho visto molte persone alternarsi al capezzale di Mirko ma posso solo dire però che nessuno potrà mai comprendere o immaginare, quanto sia immenso e intramontabile il dolore che accompagnerà mamma Katia e papa' Roberto per tutta la vita."

Luigi Sparapani

Ante operam

Arrivano i materiali

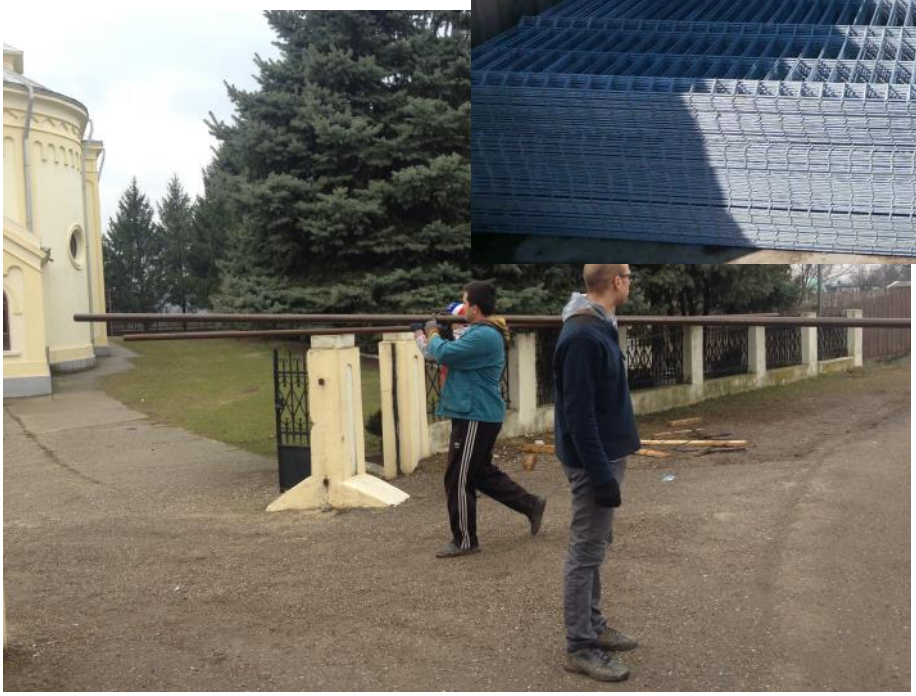

Ristrutturazione spogliatoi

Gli spogliatoi

Ora il campo

Il campo prende forma

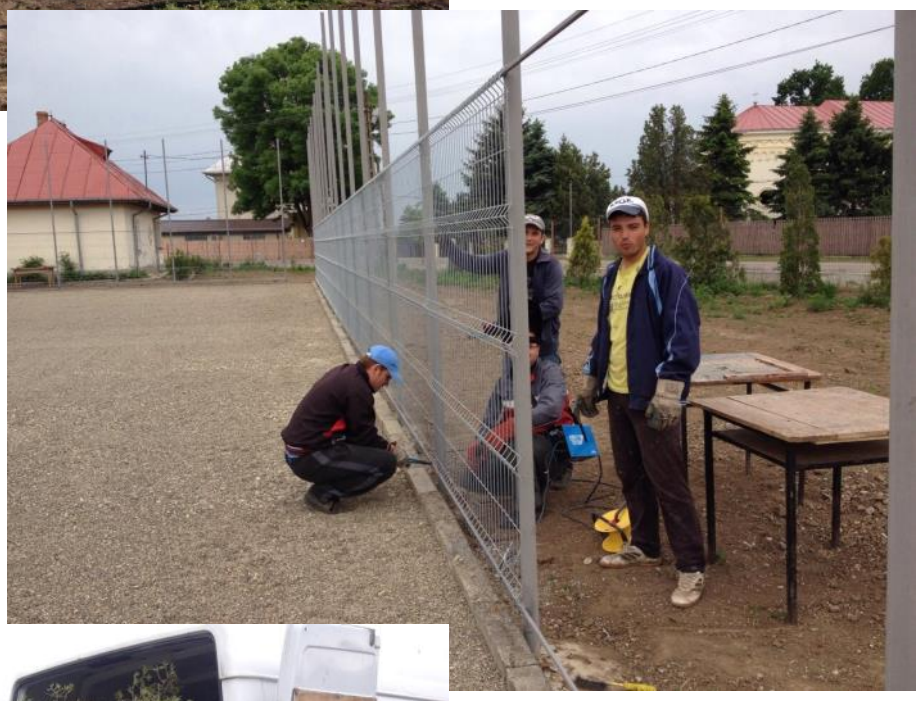

Il manto erboso

Il campo è realizzato

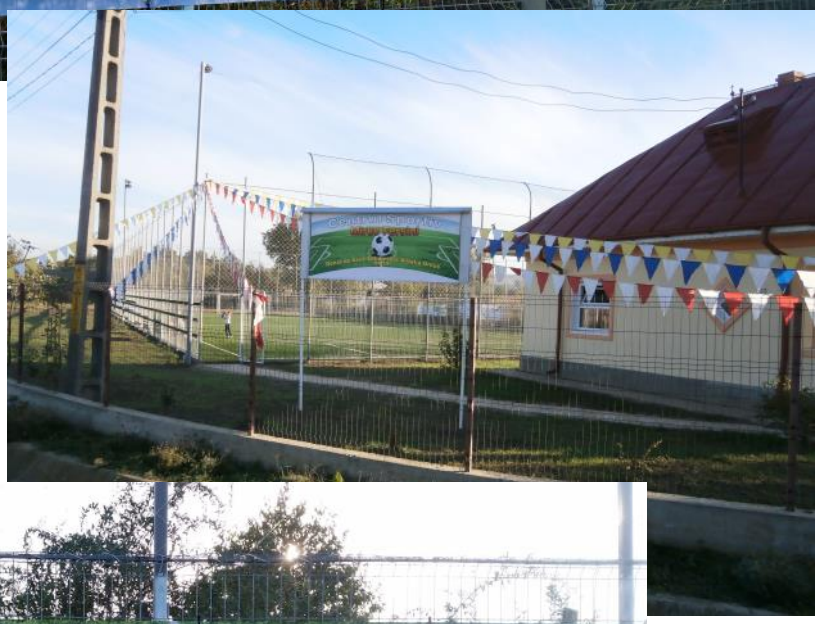

La benedizione e inaugurazione

Le Divise

LEGEA
A.S.
MIRKO FERSINI
Pràjeşti

A.S.
MIRKO FERSINI
Pràjeşti

LEGEA
A.S.
MIRKO FERSINI
Pràjeşti

A.S.
MIRKO FERSINI
Pràjeşti

Si comincia a giocare

Azioni di gioco

Vinca il migliore

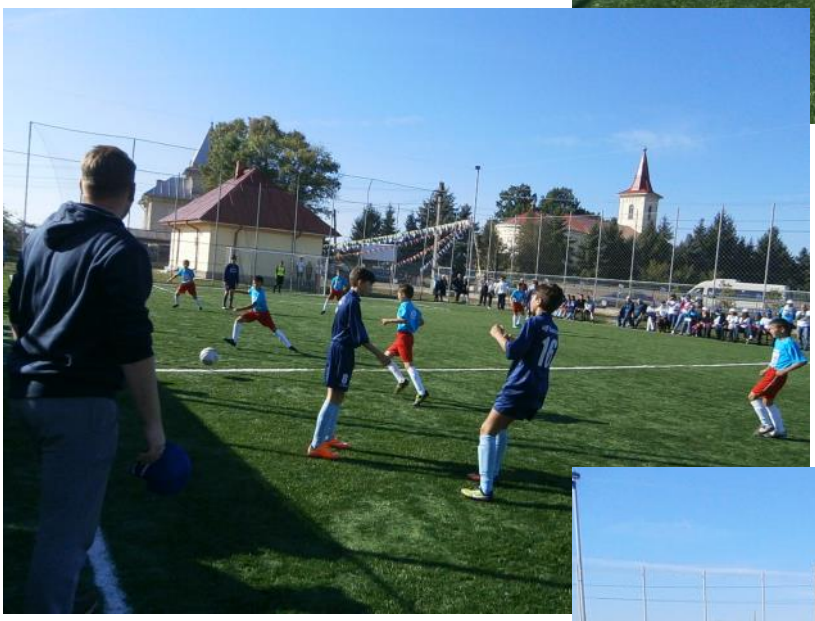

Premiazioni

Premiazioni

Premiazioni

Le squadre

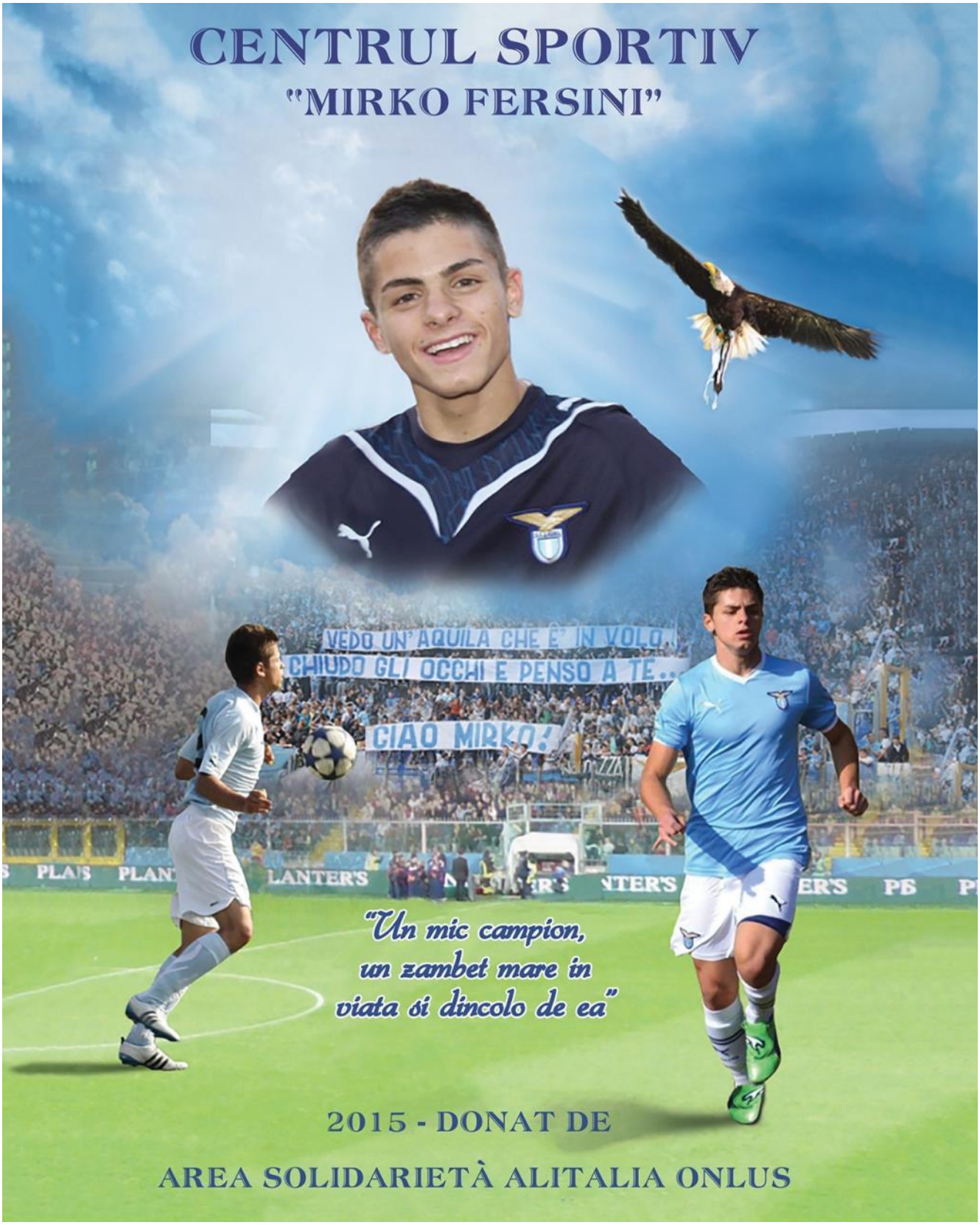
CENTRUL SPORTIV
"MIRKO FERSINI"
VEDO UN'AQUILA CHE E' IN VOLO
CHIUDO GLI OCCHI E PENSO A TE..
CIAO MIRKO!
"Un mic campion,
un zambet mare in
viata si dincolo de ea"
2015 - DONAT DE
AREA SOLIDARIETÀ ALITALIA ONLUS

Le parole della sorella.

...Questo era Mirko...

Fin da bambino con i colori del cielo indosso e il pallone tra i piedi, Mirko era nato per essere l'orgoglio sportivo di tutta la famiglia. A 4 anni muove i primi passi nel calcio e a 6 anni entra nella Società Sportiva Lazio per non mollarla più conquistando giorno dopo giorno attenzione e ammirazione da parte di Mister e compagni che hanno accompagnato questo suo lungo percorso. Era un vero e proprio talento. Seguito e sostenuto in ogni momento da mamma e papà, fieri di sacrificare il loro tempo e le loro energie per far crescere quel campione, affinché raggiungesse il suo obiettivo ed arrivasse... Ed in fin dei conti è arrivato, non solo calcisticamente parlando ma anche moralmente. Mirko si era fatto conoscere per la sua bravura, tenacia, forza di volontà, spirito di sacrificio e determinazione. Ciò che è successo ha fatto tanto parlare di lui ma la cosa che ci riempie di orgoglio è riuscire a notare come Mirko sia arrivato nel cuore della gente non solo attraverso l'eccellente e ammirevole percorso sportivo. La quantità di persone che lo ricordano col sorriso, l'affetto ricevuto da chi ci è stato vicino dopo la tragedia e la stima ottenuta da chi ha saputo cogliere la nostra riservatezza nell'affrontare quel brutto periodo che ancora ci portiamo dentro, non sono altro che il riflesso della grande persona che era Mirko. Purtroppo questa può solamente essere una magra consolazione ma, dopotutto, è solamente così che ora possiamo viverlo: attraverso le emozioni che suscitano i suoi ricordi e gli occhi della gente al suono del suo nome.

(un pensiero di tua sorella Tania)

Poesia di Aldo D'ambrosi

Quando se ne va un ragazzo
non dire che è salito in cielo un angelo:
un ragazzo non è un angelo.

Quando se ne va un ragazzo
non dire che lui era il futuro:
nel futuro non si è più ragazzi.

Quando se ne va un ragazzo
non pensare ch'era il migliore:
scorderesti i difetti che amavi
e lo rendevano unico.

E quando un ragazzo se ne va ad aprile
tu pensalo nei nuovi fili d'erba
d'ogni nuova primavera,
verdi come la verde età
che lui avrà per sempre.

ALDO D'AMBROSI

Noi c'eravamo

...Noi c'eravamo il 3 ottobre 2015 e vogliamo ringraziare l'Area Solidarietà Alitalia onlus per l'organizzazione, la comunità di Prajesti per la grande ospitalità e padre Emilian per il grande

Lavoro fatto... *Grazie !!!*

Testimonianza di chi c'era

3 OTTOBRE 2015,

INAUGURAZIONE CENTRO SPORTIVO "MIRKO FERSINI" E ASSOCIAZIONE SPORTIVA "MIRKO FERSINI PRAJESTI",

..... IO C'ERO...

Relazione Finale (part1)

...Finalmente ce l'abbiamo fatta...

Dopo il "via" ai lavori da parte della onlus, nell'arco di pochi mesi l'opera è realizzata e non solo, ma grazie al desiderio di padre Emilian, viene fatta richiesta alla federazione dello sport rumena (*Ministerul Tineretului Si Sportului*) di iscrivere una società sportiva con il nome di Mirko Fersini (*Asociatia Sportiva Mirko Fersini – Prajesti*): nasce così la squadra di calcio di Mirko.
è il 2 ottobre 2015 sono le 14:00 e siamo in aeroporto a Fiumicino in attesa di partire per Bacau. Insieme a me, ci sono i famigliari di Mirko accompagnati da un folto gruppo di amici, in tutto sono 24 persone e tutti hanno il desiderio di vedere cosa è stato realizzato in ricordo di Mirko.
Prima della partenza per la Romania, Katia, la mamma di Mirko, ha rilasciato queste parole ai microfoni di Lazio Style Radio 89.3:

"Non avrei mai pensato che mio figlio potesse rimanere nel cuore di tutti quanti. È una cosa bella, grande, che abbiamo fatto per lui. Così come il presidente Lotito ha fatto per lui titolandogli il campo centrale di Formello. Tutto quello che è stato fatto, è stato realizzato senza alcuna richiesta. Noi conoscevamo il mister di Mirko, Simone Inzaghi, all'epoca allenatore degli Allievi Nazionali. Mio figlio ha lasciato qualcosa nel cuore delle persone, questo ci riempie di orgoglio. Mirko era il sorriso fatto a persona, era un burlone e un ragazzo buono. Lui è stato uno dei tanti che ci ha lasciato anticipatamente, abbiamo tante persone che ancora lo ricordano e questo ci riempie di orgoglio".

Quattro ore circa di ritardo sullo stimato del volo Roma – Bacau, ma finalmente siamo arrivati. Ad attenderci troviamo il "nostro" instancabile padre Emilian insieme ai suoi collaboratori che ci prelevano e ci portano a destinazione presso la pensione "La Domeniu" dove veniamo accolti dalla cortesia e dalla ospitalità rumena.
Il giorno dopo, di buon ora, mi reco al campo per vedere come sono stati eseguiti i lavori e trovo su posto padre Emilian, già al lavoro nell'organizzazione dell'evento inaugurale. Abbiamo portato le divise che dovranno indossare i ragazzi della squadra di Mirko nell'incontro di calcio inaugurale, ma purtroppo ci accorgiamo che sono troppo grandi e quindi optiamo per altre magliette commemorative che avevamo portato per il pubblico: problema risolto.
Il programma prevede una partita di campionato, al termine della quale viene allestito al centro campo un piccolo rinfresco per i bambini corredato da il dono di una medaglia in ricordo dell'evento.
Si passa poi ai ringraziamenti a tutti coloro che hanno dato un aiuto affinché padre Emilian riuscisse a realizzare questo progetto (...la maggior parte della manovalanza necessaria al totale delle lavorazioni è stata offerta gratuita-

Relazione Finale (part2)

...dalla maestranze locali come anche i mezzi di lavoro…); una targa di ringraziamento viene consegnata a, Lucian Bolog, a Ioan Antica, ai Noviciatul Franciscan (…anche i frati novizi hanno partecipato ai lavori manuali…), a Stefan Antochi e naturalmente anche a padre Emilian Antal, non solo, anche alla nostra onlus, da parte della famiglia Fersini, viene consegnata una targa in ringraziamento.
Negli occhi di tutti gli ospiti noto la soddisfazione di vedere realizzata qualche cosa di inaspettato, questo poi mano mano si trasforma in complimenti che mi vengono rivolti ma che io assegno alla organizzazione della nostra onlus e a tutti i colleghi e gli amici che ci hanno sostenuto o che continuano a sostenerci economicamente.
Dopo l'emozione e la commozione ci deve essere il sorriso come era nella natura di Mirko; …padre Emilian insieme a tutti coloro che lo hanno aiutato ci organizza un pranzo nel giardino della pensione "La Domeniu" e grazie sempre al senso di ospitalità e cortesia dei gestori della pensione e degli invitati locali, il pranzo si è protratto fino al tardo pomeriggio tra sorrisi, musica locale e balli di gruppo…
La mattina successiva padre Emilian ci da appuntamento per la messa presso la sua chiesa… la tensione torna ad "abbracciare" mamma Katia e papà Roberto quando entriamo in una chiesa colma di gente e notiamo sull'altare la maglietta con la foto di Mirko con su scritto "*ZAMBETUL TUA VICTORIA NOASTRA*" (il tuo sorriso la nostra vittoria); le prime file di panche a destra sono state lasciate per noi… la messa è in lingua rumena ma comprendiamo benissimo tutte le volte che padre Emilian fa riferimento ai lavori fatti (…il campo di calcio), grazie al dono che la nostra onlus insieme alla famiglia di Mirko ha fatto alla comunità di Prajesti.
Finita la funzione religiosa la gente comincia a defluire e guardando queste persone ci ricordiamo quando noi eravamo piccoli piccoli (40 – 50 anni fa…) e in chiesa venivano persone vestite come loro (…tutte le donne con i fazzoletto in testa e gli uomini con gli abiti "della domenica")… il tempo corre veloce e ci rimane solo qualche ora per mangiare un boccole e dirigerci in aeroporto; abbracciare calorosamente padre Emilian e i nostri amici rumeni è l'ultima cosa prima di salire a bordo del volo Blu Air 215… sono le 14:40 del 4 ottobre 2015… si torna a casa, soddisfatti di aver fatto un buon lavoro.

Luigi Sparapani

Ringraziamento Padre Emilian (part1)

Associazione Parrocchia "SS. Trinità"
Str. Bisericii, 607639-Prăjeşti, jud. Bacău; Tel: 0234/222001
***Codice fiscale: 10172100, Codice Iban:* RO92 RNCB 0026 0309 0536 0018**

Prajesti/Bc
04.10.2015

Spett.le AREA SOLIDARIETA' ALITALIA ONLUS
c.a. presidente Antonio Bertaccini

Oggetto: RINGRAZIAMENTO CENTRO SPORTIVO MIRKO FERSINI.

Egregio presidente, siamo in punto di mandarvi il resoconto e il ringraziamento per i lavori che si sono conclusi al fine del mese di luglio 2015, senza difficoltà maggiori, come avevamo previsto.

Alla fine di questo progetto siamo molto riconoscenti per il vostro sostegno, senza (del) di quale noi non eravamo in grado di conseguire. Avendo realizzato questo progetto, siamo molto grati per la vostra collaborazione e questo ci da l'impegno di lavorare e ofrire ai bambini, giovani ed adulti un centro sportivo molto bello e dignitoso per lo sport.

1. Titolo del progetto e riferimento nostro protocollo
2. Oggetto: COSTRUZIONE CENTRO SPORTIVO.
3. Somma ricevuta: 33.180 Euro.
4. Inizio lavori: marzo 2015
5. Fine lavori: luglio 2015.
6. Descrizione del lavoro svolto per la realizzazione del progetto:

a. Preparazione documenti, progetto, avvisi, autorizzazione, ecc.

b. Preparazione e assestamento terra.

c. Inquadratura del campo, impianto pali, cemento, ghiai, sabbia, tessuto non tessuto, il tappeto sintetico, sabbia e grano di gomma.

d. Impianto elletrico, luci/fari, recinto, ecc

e. Preparazione degli spogliatoi, gettata, piastrelle, bagni, imbiancatura dei pareti, cambiamento finestre, ecc.

7. L'impatto del progetto su chi ne è beneficiario e sull'ambiente circostante è molto alto, finchè con questo campo sportivo, possiamo offrire ai bambini,

ragazzi e giovani un ambiente modero dove svolgere le attività sportive. Non essendo nel paese un campo cosi, possono approfittare tutte le categorie di persone. Con questo campo moderno, per più di un paio di ore e volte alla settimana, i bambini lasciano il computer e TV per fare lo sport ed i giovani lasciano il bar per stare insiemme a giocare in squadra senza far male a nessuno.

8. Il numero settimanale dei beneficiari del progetto è di cca. 20 bambini e 15/20 giovani per 2 volte alla settimana. Inoltre, la squadra del Associazione sportiva Mirko Fersini Prajesti svolge l'allenameto e le partite ogni settimana.

9. Resoconto contabile delle spese sostenute:

	materiale	LEI	Euro
1	Autorisazioni, proggeto	5612	1290,11
2	Materiale spogliatoi	7120	1636,78
3	Manodopera spogliatoi	10036	2307,12
4	Fossa biologica	3263	750,11
5	Manodopera, macchinari campo	15118	3475,40
6	Pietra	7300	1678,16
7	Sistematisazione tapeto erba	5035	11157,47
8	Travi illuminazione, cavo elletrico	6336	1456,55
9	Travi, recinto	16018	3682,29
10	Tapeto erba sintetica	66885	15375,86
11	Diverse spese	1820	418,39
	totale	**144543**	**33228,24**

Ringraziamo alla vostra Onlus per questa opportunità offerta e per il grande aiuto che ci ha dato tramite dei vostri benefattori, perchè cosi abbiamo potuto cominciare e continuare la nostra collaborazione.

In attesa di ricevere quanto prima vostre notizie e una vostra visita alla nostra comunità inviamo cordiali saluti di Pace e Bene!

Parrocco:
P. Emilian Antal

Ringraziamento dalla Famiglia

Progetto
Romania (Prejesti)
Hanno partecipato a questo progetto:

Consiglio Direttivo:

Antonio Bertaccini
Luigi Sparapani
Luigi Labartino
Mara Spadoni
Davide Minotti
Di Renzo Roberto
Culeddu Gavino

Fotocomposizione e Grafica:
Max Labartino

Responsabile sito Web:
Salvatore De Simone

Si ringraziano:
Roberto e Katia con Marika e Tania, Domenico e Agnese, Riccardo e Sonia Beatrice e Sabrina, Alessandro e Veruschka, Romina e Gianni, Massimo Kerry, Franco e Anita, Luca e Francesca, Michelangelo e Carmelina, Heriberto e Angela

AREA SOLIDARIETA' ALITALIA onlus
Via Vincenzo Lunardi c/o Centro Addestramento Alitalia
Zona Tecnica Alitalia - 00050 Fiumicino Aeroporto
Cod. Fisc. E Part. IVA 06828921004
c/c Bancario Prossima IBAN IT53C0335901600100000125262
Tel. 06/65635252 - Fax 06/65635251
E-mail: areasolidarieta@alitalia.it - Sito Web: www.areasolidarieta.it
Siamo anche su Facebook

Centrul Sportiv
Mirko Fersini
Donat de Area Solidarietà Alitalia Onlus
2015